



Denken Sie daran, dass die Folie erst nach dem Folieren geschnitten werden kann. Die Folie wird erst dann auf ca. 95 °C erhitzt.

MONTAGE VON AUTOFOLIE (CAR WRAPPING FOLIE)



1. Reinigen Sie die Oberfläche auf der die Folie aufgetragen werden soll. Die Oberfläche muss vollständig sauber und trocken sein. REINIGEN SIE MIT SPIRITUS ODER SEIFENWASSER. STELLEN SIE DABEI SICHER, DAS KEINE SEIFENRESTE ZURÜCKBLEIBEN..



3. An den Stellen, an denen die Folie über Kanten gezogen werden soll, wird die Folie mit einer Heißluftpistole erhitzt, so dass die Folie flexibel wird. Wenn die Folie erhitzt wird, formen Sie diese vorsichtig über die Kanten. WENN SIE DIE FOLIE ZU SEHR VERFORMT HABEN, KÖNNEN SIE DIESE DURCH ERHITZEN AUCH WIEDER IN DIE URSPRUNGSFORM ZURÜCKBRINGEN.



5. Wenn die Montage abgeschlossen ist, sollte die Folie auf ca. 95 °C erhitzt werden, damit die Folie in der neuen Form verbleibt. Ohne Erhitzen würde diese sich langsam in ihre ursprüngliche Form zurückziehen. DURCH DIE LUFTKANÄLE IM KLEBER ERMÖGLICHEN EINE LEICHTERE, BLASENFREIE MONTAGE.

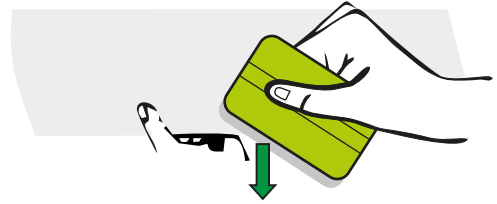

2. Bringen Sie die Folie an einem Ende an und arbeiten Sie sich langsam voran. Die Folie wird zuerst auf allen Oberflächen gestrichen und danach werden durch Erhitzen Falten entfernt. DENKEN SIE DARAN DEN ABSTREIFER MIT EINEM TUCH ZU UMGREIFEN, UM KRATZER AUF DER FOLIE ZU VERMEIDEN.

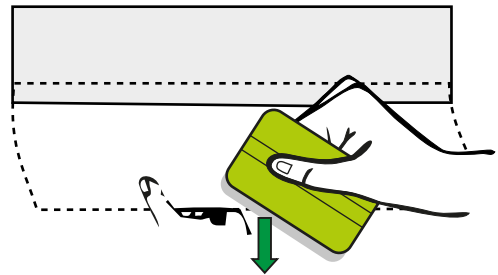

4. Wenn es notwendig ist, dass Sie mehrere Folien benötigen, sollten diese sich etwa 3 bis 10 mm überlappen. BITTE BEACHTEN SIE, WENN SIE ZWEI FOLIEN ÜBEREINANDERLEGEN, DASS SIE DAS ENTGEGENGESETZT ZUR FAHRTWINDRICHTUNG TUN. DAMIT DER WIND NICHT UNTER DIE FOLIE GELANGEN KANN UND DIESE SOMIT LÖST ODER WASSER REINLAUFEN KANN.

