



Rezept für die Montageflüssigkeit:

Wasser - ½ Liter
Spülmittel - ½ Teelöffel
Brennspiritus - ½ Teelöffel

Es empfiehlt sich, große Folienstücke zu zweit anzubringen.

FENSTERFOLIENMONTAGE MIT WASSER

DAS BRAUCHEN SIE:

- Maßband um den Montageort auszumessen
- ein Schaber **ist im Paket** enthalten. Greifen Sie den Schaber am besten mit einem Tuch, um Kratzer auf der Folienoberfläche zu vermeiden.
- Sprühflasche zum Aufbringen der Flüssigkeit
- Cuttermesser

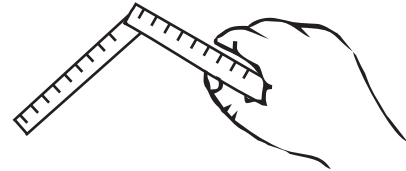

1. Wählen Sie den Ort aus, an dem die Folie bzw. der Aufkleber angebracht werden soll.



2. Reinigen Sie die Oberfläche GRÜNDLICH, **DIES IST SEHR WICHTIG. BESCHÄDIGUNGEN, SCHMUTZ ODER FETT** können verhindern, dass die Folie richtig an der Oberfläche haftet.

3. Sprühen Sie die Montageflüssigkeit gleichmäßig auf die gereinigte Oberfläche auf, auf der die Folie angebracht werden soll.

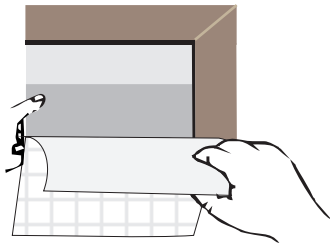

4. Dann wird die Folie zunächst mit der Vorderseite auf die nasse Oberfläche gelegt und das Schutzpapier vorsichtig gelöst. Nach Entfernen des Schutzpapiers, wird nun die enthüllte Folienseite (die Klebeseite) nochmals mit der Montageflüssigkeit besprüht.

BEI EINIGEN FOLIENTYPEN IST DAS TRÄGERPAPIER DÜNN UND TRANSPARENT UND DAHER SCHWER VON DER FOLIE ZU UNTERSCHIEDEN.

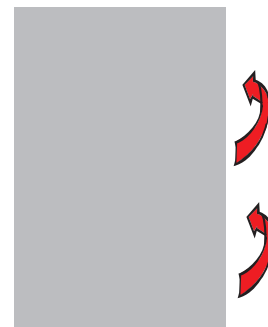

5. Wenden Sie nun die Folie, sodass die Klebeseite, gemäß Ihren Vorstellungen, auf der Glasoberfläche liegt.

WENDEN →



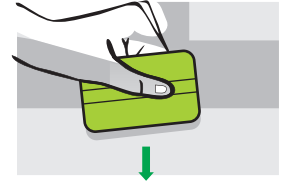
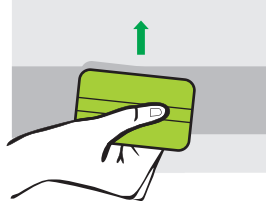
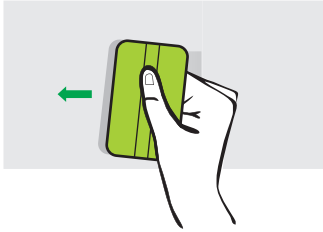
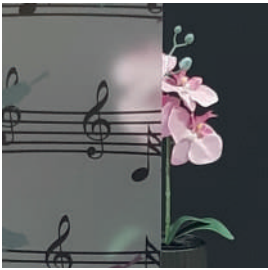

6. Streichen Sie zunächst mit dem Schaber die überschüssige Flüssigkeit zum Rand hin heraus. Streichen Sie von der Mitte aus nach links und rechts, sowie nach oben und nach unten. Wir empfehlen den Schaber dabei mit einem feinen, dünnen Tuch zu greifen, um Kratzern auf der Folie vorzubeugen.

Wenn Sie eine größere Luftblase auf der Folie haben, die sich nicht herausstreichen lässt. Stechen Sie am Rand der Blase mit einer Nadel ein kleines Loch. Anschließend streichen Sie sanft von der gegenüberliegenden Seite der Blase über das Loch.

FORTSETZUNG DER MONTAGE AM FENSTER!

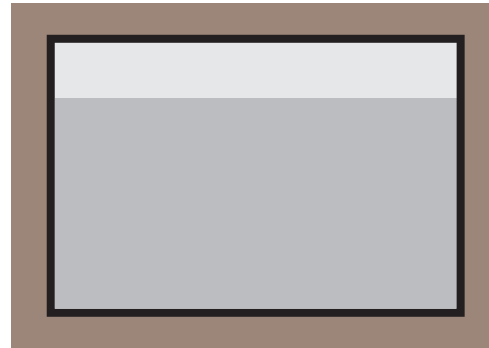
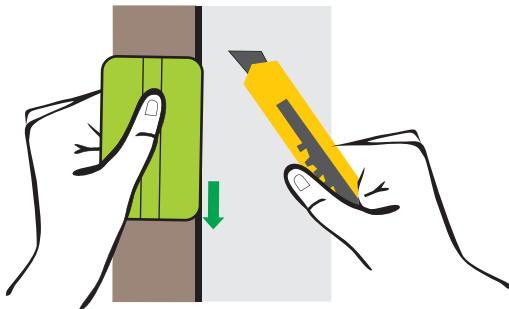

7. Als nächstes wird die am Rand überstehende Folie entfernt. Benutzen Sie dafür den Schaber und drücken Sie diesen mit voller Fläche an die Rahmeninnenseite des Fensters. Legen Sie nun das Cuttermesser auf den Schaber und schneiden Sie die überschüssige Folie ab. Der dabei entstandene kleine Spalt zwischen Folie und Rahmen dient zum Ausgleich der thermischen Ausdehnung. Fertig!

ZURÜCK →

HINWEIS: ALLE LUFTBLASEN UNTER 4 MM DURCHMESSER WERDEN NACH DEM TROCKNEN DER RESTLICHEN MONTAGEFLÜSSIGKEIT VON ALLEINE RÜCKSTANDSFREI ZURÜCKGEHEN.

FilmUndFolie.de

